ビタミンブラザーズの **おうちで 食育クイズ**

12月

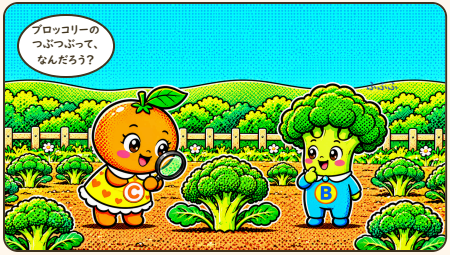

Cちゃん ブロッコリーの
つぶつぶって、なんだろう？

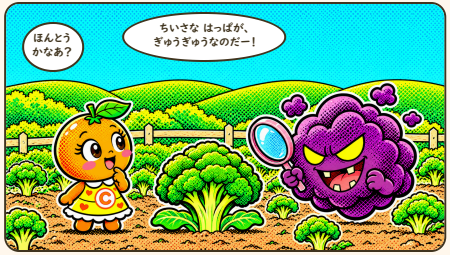

ダーク ちいさな はっぱが、
ぎゅうぎゅうなのだー！

おうちの方へ

「今日のブロッコリー、つぶつぶは何だと思う？」
と声をかけてみてください。お子さんの答えを
聞いてから、動画でいっしょに答え合わせをどうぞ。
ゆでる前に、つぶつぶをよく見てみるのもおすすめです。
12月は、ブロッコリーがおいしい季節です。

こたえだと おもう えに ◯ を つけてね

ブロッコリーの つぶつぶは なに？

1 はっぱ



2 つぼみ



3 たね



こたえは どうがで！





1分半（ぷんはん）くらいの アニメで こたえあわせ！

こたえ：2つぼみ（そだてると きいろい おはなが さく）

©ビタミンブラザーズ 運営：一般社団法人Orivida