ビタミンブラザーズの

おうちで 食育クイズ

12月

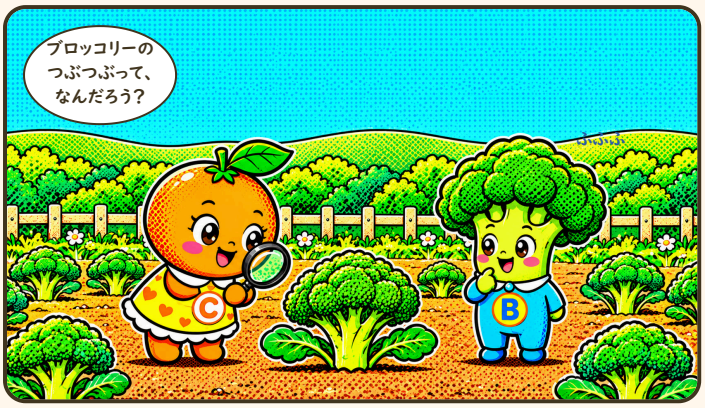

Cちゃん ブロッコリーの
つぶつぶって、なんだろう？

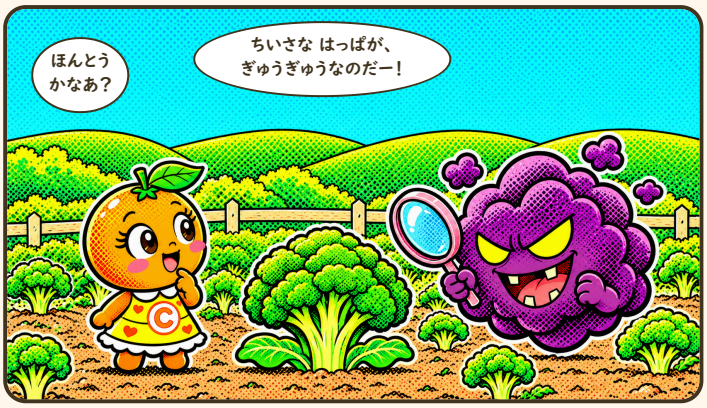

ダーク ちいさな はっぱが、
ぎゅうぎゅうなのだー！

こたえだと おもう えに ◯ を つけてね

ブロッコリーの つぶつぶは なに？

1 はっぱ



2 つぼみ



3 たね





こたえは どうがで！

1分半（ぷんはん）くらいの アニメで こたえあわせ！

おうちの ひとと いっしょに みてね。



おうちの方へ

お食事やお料理のときに、こんなふうに声をかけてみてください。

「今日のブロッコリー、つぶつぶは何だと思う？」

お子さんの答えを聞いてから、動画でいっしょに答え合わせをどうぞ。
ゆでる前に、Cちゃんのように つぶつぶをよく見てみるのもおすすめです。
12月は、ブロッコリーがおいしい季節です。

ビタミンブラザーズは、食べもののふしぎを伝えるYouTubeの短い食育アニメです（無料）。

こたえ：2つぼみ（そだてると きいろい おはなが さくよ）

©ビタミンブラザーズ 運営：一般社団法人Orivida